



八尾のシャモやん



発行 (公財)八尾市中小企業勤労者福祉サービスセンター
住所 〒581-0006 大阪府八尾市清水町 1-1-6 (八尾商工会議所内)
TEL 072-991-5607 **FAX** 072-991-5608
HP <https://www.yao-kyosai.center.or.jp/>



新年あけまして おめでとうございます

会員並びにご家族の皆さまにおかれましては、健やかに新春をお迎えのことと、心からお慶び申し上げます。旧年中は、八尾市共済センターへ格別のご支援を賜り、厚く御礼申し上げます。

昨年は、本来であれば「2020年東京オリンピック・パラリンピック」開催で日本そして世界が盛り上がるはずでしたが、新型コロナウイルス感染症がパンデミックとなり、全世界で外出の制限・自粛や入国制限、オリンピック延期など、人類が過去に経験していない事態に陥り、また経済的にもリーマン・ショック時を超える落ち込みとなりました。今もおウイルスへの脅威は続いており、厳しい対応を余儀なくされている中、一刻も早い収束を心から願うばかりです。

感染拡大の影響を受け、会員の皆さまには、特にレジャー・レクリエーション分野における契約各施設の休業・営業縮小などにより、ご不便をおかけしております。今後も当センターは、皆さまが各事業所においていきいきと働き、充実した社会生活を営むことができるよう、健康維持や余暇活動、自己啓発などの事業を推進し、より多くのご満足をいただけるよう努めてまいりますので、ぜひ当センター

をご活用いただき、引き続きましてのご支援・ご協力を賜りますよう、何卒よろしくお願い申し上げます。

年頭にあたり、会員事業所の益々のご繁栄と、会員並びにご家族の皆さまのご健勝、ご多幸を祈念いたしまして、新年のご挨拶とさせていただきます。

理事長 村本 順三

新年のごあいさつ

八尾市長 大松 桂右



あけましておめでとうございます。謹んで新年のご挨拶を申し上げます。

昨年は、新型コロナウイルス感染症が猛威を振るう中、八尾市におきましては、100を超える緊急対策に取り組んでまいりました。一方、市民、事業者の皆様からは、多岐にわたるご支援を賜り、厚く御礼申し上げます。

(公財)八尾市中小企業勤労者福祉サービスセンターでは、市内の中小企業で働いておられる方々と事業主に対し、個々の事業所だけでは取り組むことが難しい様々な事業を提供されるなど、福利厚生に大きく寄与されています。コロナ禍の厳しい状況にはありますが、働く方々を下支えする事業として、引き続き多くの事業所において、誰もが元気に、働き甲斐を感じながら活躍できる職場環境づくりに貢献いただけることを期待いたします。

結びに、新年が皆様にとりまして、希望にあふれる輝かしい年となりますよう心からご祈念申し上げます、新年のご挨拶といたします。

新春企画

クロスワードに答えてお年玉プレゼント

次のクロスワードパズルを完成させてください。正解者の中から抽選で7名様に賞品が当たります。
下欄にクロスワードパズルの答え及び必要事項をご記入のうえ、FAX (072-991-5608) にてご応募ください。

応募締切 1月14日(木) 当選発表 当誌2月号上に当選者のお名前を掲載します。 応募資格 会員本人のみ

解答記入欄

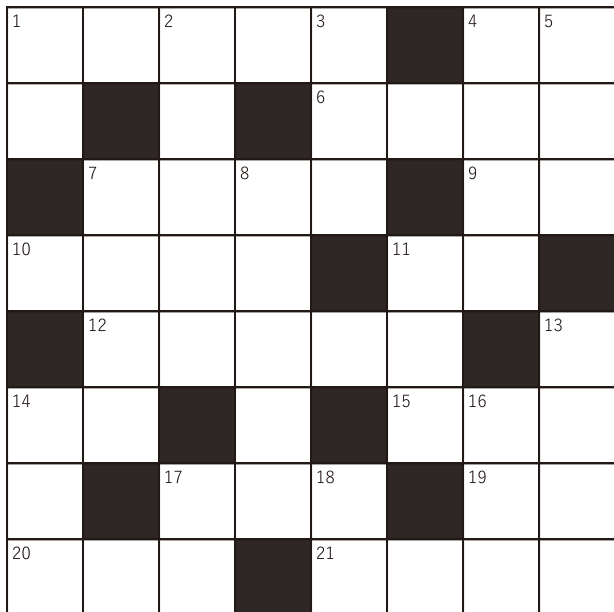

コロナ禍の今年は賞品を増額しました!

賞品

- 1等：選べるギフト (15,000円相当) 1名様
- 2等：選べるギフト (10,000円相当) 2名様
- 3等：選べるギフト (5,000円相当) 3名様
- シャモやん賞：MOVIX映画チケット2枚 1名様

☆☆☆ タテのカギ ☆☆☆

- 新しく木や草の芽の生えてくるもとなるもの。種子。
- 電流の通る道すがら一本道なっている回路のこと。「○○○○○回路」
- 元素記号「U」で表す元素名。メモ：核燃料に使用される
- 幕府から貿易の許可状を貰った船が、東南アジア各地と行った。この貿易により、タイのアユタヤでこの町のかしらとなった「山田○○○○」。
- 往復。行ったり来たり。
- 茶わんより大きい、焼き物でできた入れ物。または、それに入った食べ物。
- 原子の種類によって大きさや「○○○○○」が決まっている。
- 書物の内容の見出しを順序立てて書き並べたもの。
- 小説・詩などの作品を書いた人。
- 振動数の単位を何というか。メモ：コンセント関西は60Hz、関東より上は50Hz 電子機器買うときは気を付けて!
- 機械・道具などを取り付けること。また、取り付けたもの。仕掛け。
- 細胞の核に酢酸カーミン液を使うと何色に変化するか。
- 次の苗字を何と読むか。「戸尾」 特に多い都道府県(奈良)

☆☆☆ ヨコのカギ ☆☆☆

- 変化が少なく、調子が単純なさま。
- 太陽系の惑星のうち、地球よりも太陽に近い軌道をめぐる惑星のことを「○○惑星」という。つながっているもの。
- 書いてはいけない所にいたずら書きすること。
- 配偶者がいないこと。結婚していないこと。
- 燃料用の割り木。たきぎ。
- 1つの細胞が2個以上の娘細胞に分かれる生命現象を「細胞○○○○○」という。
- 勇敢ですぐれている人。能力がすぐれ、精神的に活動する人。
- 物質の構造・性質を探索し、自然現象を支配する普遍的な法則を研究する学問。
- 物のまわりの部分。物のよし。ふち。
- 一時間に進む距離で表す速さ。
- 野球で打者や走者がだめになること。
- 2021年の干支は「○○」年。
- 通りすぎる。試験などにパスすること。
- 子どもが遊ぶ道具。

応募者氏名等 ※記入なきは無効

事業所名 _____

会員番号 _____

氏名 _____

プリズムホールのご案内

ウルトラヒーローズ EXPO THE LIVE ウルトラマンゼット

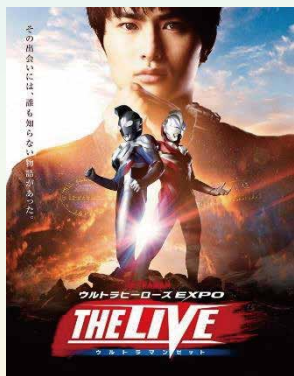

公演日 令和3年2月13日(土) 会場 八尾プリズム 大ホール

◆コロナウイルス感染拡大防止の為、席数を減らす対応をしています。

時間 ①開演 10:30 (開場 9:45) ②開演 13:30 (開場 12:45) ③開演 16:30 (開場 15:45)

出演 平野宏周、ウルトラマンゼット、ウルトラマンジード、ウルトラマンゼロ、ウルトラマンティガ、ウルトラマンベリアル 他

会員料金 4,500円 (一般料金 4,800円 ※当日+200円)

◎3歳以上もしくは3歳未満でお席が必要な場合は有料です。

会員・同居のご家族限定

申込締切 1月18日(月)までに希望公演ご指定のうえ当センターへお申込みください。

主催：ウルトラヒーローズ EXPO THE LIVE2021 実行委員会
共催：(公財)八尾市文化振興事業団

- ★小さなお子様で座席を高くする必要がある場合は、座布団などをご持参ください。
- ★新型コロナウイルス感染拡大防止対策にご協力をお願いしております。詳細は、プリズムホールのHP(<https://prismhall.jp/>)をご覧ください。
- ★お問合せ先：プリズムホールチケットカウンター ☎072-924-9999 ★車椅子でご来場の際は、予め左記☎までご連絡ください。

★チケット等の申込要綱は4面 チケット等のご注文について をご覧ください。 当センター：TEL 072-991-5607 FAX 072-991-5608

毎日新聞旅行 主催

他市合同 日帰りバスツアー (個人参加型・添乗員同行)

赤福餅のお土産付き

松阪牛サーロインステーキの昼食と伊勢神宮参拝

実施日 2月20日(土) [雨天決行]

旅行代金 一人当たり **11,300円** **会員・同居のご家族限定**

★Go To キャンペーンが適用期間対象となった場合は適用します。 ※12/15 現在未定

行程

8:00 難波 = 8:30 梅田 = 11:30 土山SA = 12:30 松阪(松阪牛サーロインステーキの昼食) =

13:15 伊勢神宮参拝と門前街の散策 (おはらい街・おかげ横丁等散策 赤福餅のお土産) = 15:00 海産物お買物 = 15:35 梅田 = 18:30 難波

◇行程スケジュール内容は、天候・運輸機関等の都合により変更となる場合があります。



募集定員 他市と合計 **40名** ★先着順受付 ※他市同時募集中です。定員に達し次第締切ります。

申込み先 毎日新聞旅行 [TEL]06-6346-8800 担当:西村 **申込締切 1月29日(金)**

《企画・実施》 お問い合わせは、下記連絡先までお願いします。
毎日新聞旅行 TEL:06-6346-8800 FAX:06-6346-8801 担当者:西村

〒530-8283 大阪市北区梅田3丁目4-5
観光庁長官登録旅行業第704号
総合旅行業務取扱管理者:西村 和能

早春の息吹を感じさせる

八尾の特産品「若ごぼう」のあっせん

(大阪府エコ農産物 承認番号第20011303号)



生産者:めぐみちゃん農園 森川 雅恵
住 所:八尾市教興寺7-123 電話・FAX:072-941-6165

ご注文方法

各事業所にご注文用紙を1部お送りしています。事業所で取りまとめのうえ FAX にてご注文ください。

出荷日は
1月末から
3月20日頃
となります。

☆贈答用 … 1箱3束入り **2,100円** (送料・消費税込み) ★箱代別途100円

※ご希望のお届け先へお届けします。

内訳:商品@300円×3束=900円+送料1,200円

☆お徳用 … 1箱3束入り **1,200円** (送料・消費税込み) ★箱代別途100円

※事業所お届けとなります。

内訳:商品@300円×3束=900円+送料300円 (←八尾市内に限る)

※1束単位 (@300/1束) での増量が出来ます。送料は変わりません。

劇団四季

GO TO イベントキャンペーンで 1月末公演までの期間限定

対象公演のチケットが20%割引で購入できます

※GOTO イベント停止期間(1月11日まで予定)は割引対象外です。

【詳細・お申込みは】

◎URL ↓

<https://s.shiki.jp/m/goto-ksbosyu>

◎QRコード →



★対象公演の一例

A CHORUS LINE
コーラスライン

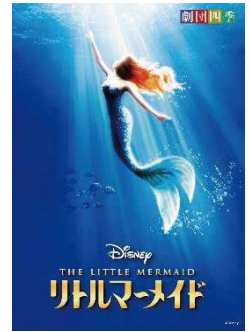

日帰りバスツアーに行ってきました! 12月13日(日)

城崎温泉

西村屋招月庭のかにづくし料理

多数のご参加をいただき誠にありがとうございました。



契約の各施設や本号掲載イベント等につき、新型コロナウイルス感染症対策として、

◆臨時休業 ◆営業期間・時間の短縮 ◆入場(チケット販売)制限 ◆イベント公演の中止や延期

などが発生または今後発生する場合があります。最新情報を随時HP等でご確認ください。

★当センター販売チケットで、イベント中止や施設休業等により「払い戻し」が発生した場合はご連絡します。チケットは大切にお持ちください。

【感染症対策を今一度徹底しましょう】

新型コロナウイルスの感染状況については、最大限の警戒が必要な状況です。

本格的な冬のシーズンを迎え、風邪やインフルエンザの対策と同様に、「マスクの着用」、「手洗い・消毒」、「3密の回避」、「定期的な換気と保湿」など基本的な感染症対策を今一度徹底しましょう。

掲示板



チケット有効期限延長のお知らせ

◎『新阪急ホテル オリμπピア ランチバイキング券』

利用有効期限… 令和3年3月末日まで延長 (12月末日まで休業のため ※12月15日時点)

★オリμπピアの代替で下記の店舗・メニューでの振替利用が可能です。

ご希望の方は、先ずオリμπピアへご連絡いただき、その旨お伝えください。

<振替利用対象店舗・メニュー>

- 日本料理・天ぷら「なにわ橋」:「彩 月」天ぷらと黒毛和牛の小鍋コース
- 中国料理「グランド白楽天」:「すみれ」前菜8種盛りを含んだおすすりランチコース



アドベンチャーワールド

感染症対策実施中ですが
当センター販売チケットにて
令和3年2月末まで
ご購入いただけます。

※お申込みは「事業等申込書」にて
ご手配に10-14日かかります。

チケット等のご注文について (必読)

当センターお申込み先: TEL 072-991-5607 FAX 072-991-5608

- ☆ チケット等をご利用(使用)いただける対象者は、会員ご本人と登録の同居ご家族限定です。対象者以外の方は利用できません。多くの会員様にご利用いただけるよう、皆さまのご理解をお願いします。(指定のある場合を除く)
- ☆ お申込み後のキャンセル・変更、及び払い戻し・交換等はできません。(指定のある場合を除く)
なお、指定席チケットの座席位置の指定・リクエスト・事前確認等はできませんので、予めご了承ください。
- ☆ アドベンチャーワールド・鈴鹿サーキット・京都鉄道博物館は、注文受け後の発注につき10日(京鉄博は2週間)あまり日数がかかります。
- ☆ チケット等は全て、転売及び第三者への譲渡等は禁止されています。
- ☆ 『事業等申込書』は、当センターHP内「各種様式」④からダウンロードしていただけます。
- ☆ スポーツクラブパシオ・ピオス利用券は、お1人様1回のご注文は5枚迄です。

事務局からのお知らせ

- ◇ 退会届・入会届の提出期限について
 - ・退会届は、必ず退会月の末日までに登録取消届を、また入会届は入会月の1日までにご提出ください。※必着/締日経過は翌月手続き
 - また、締切間際のご提出時は、郵送の所要日数をご考慮いただき、事前にFAX等でのご連絡をお願いします。
- ◇ 給付申請について
 - ・給付申請は、事由発生から1年以内です。1年を超えると給付申請出来ません。
 - また、給付申請書には正しくお振込先銀行口座をご記入下さい。誤りがあると、銀行手数料分が差し引かれます。
- ◇ 当センターへのご意見・ご要望について
 - ・当センターへのご意見・ご要望等がございましたら、当センターHP内、「お問い合わせ」フォームよりお寄せください。