

Working On



3
2021

月号
(Vol. 32・No. 361)



一般社団法人
全国中小企業勤労者福祉サービスセンター加盟

発行 (公財)八尾市中小企業勤労者福祉サービスセンター
住所 〒581-0006 大阪府八尾市清水町 1-1-6 (八尾商工会議所内)
TEL 072-991-5607 **FAX** 072-991-5608
HP <https://www.yao-kyosai.center.or.jp/>

てひらかたパーク7 フリーパス引換券付入园券

チケットのご購入・ご利用が **令和3年度** 年間を通じて可能になりました

有効期間 令和3年3月6日(土)～令和4年3月31日(木)
※休園日・営業時間はひらかたパークHP<www.hirakatapark.co.jp>等でご確認ください。

取扱期間 上記有効期間中、当センターで常時ご注文を受けれます。

区分	会員価格	一般価格
おとな(中学生以上)	3,000円	4,600円
小学生	2,500円	3,900円
キッズ(2歳～未就学児)	1,600円	2,700円

※部…価格改定あり
◇フリーパスは「アトラクション乗り放題」です。◇イベントホールのご利用には別途料金が必要です。

会員・同居の
ご家族限定



★ご来園の際には新型コロナウイルス感染拡大予防対策にご協力をお願いいたします。
★状況により営業内容が変更となる場合がございます。ご来園前にHPで最新情報をご確認ください。

ナガシマスパーランド 利用補助券

現地支払

有効期間/申込受付期間
令和4年2月末日まで

●補助券面でご希望券種一つ選択し、現地入場券売場にて補助券を添えて料金をお支払いください。
●補助券1枚で1名1回限り有効。お申込みは、当センターへ申込区分と枚数(会員・同居のご家族分まで可)をお伝えください。※補助券は事業所へご郵送します。

会員価格 会員・同居のご家族限定

施設	券種	区分	会員料金	一般料金
ナガシマスパーランド	入場のみ	大人(中学生以上)	100円	1,600円
		小学生	100円	1,000円
		幼児(2歳以上)	100円	500円
ナガシマスパーランド	パスポート (遊園地入場+乗物乗り放題)	大人(中学生以上)	3,600円	5,500円
		小学生	2,900円	4,200円
		幼児(2歳以上)	1,800円	2,500円
長島温泉湯あみの島	遊園地入場 +湯あみ入館券	大人(中学生以上)	600円	2,100円
		小学生	500円	1,300円
		幼児(2歳以上)	300円	700円



◇令和3年3月より、料金改定により、緑欄は料金引き下げ、赤欄は料金引き上げとなりました。 ※湯あみの島は3/1～3/7 休館
◇夏季限定の券種も補助対象となりますが、上表には利用期間外のため記載していません。

★緊急事態宣言の発令状況、また感染者の発生状況等により、予告なく営業内容を変更する場合があります。事前にHP等でご確認をお願いします。

新型コロナウイルス感染症まん延による
緊急事態宣言が発令中です
3月7日(日)まで(※大阪府・2月19日現在)

あなたと大切な人の命を守るために
『感染しない・させない』行動を徹底しよう

- 外出の自粛
 - ◆不要不急の外出・移動の自粛
 - ◆特に、20時以降の不要不急の外出自粛の徹底
- マスク・消毒・換気による感染症対策の徹底

不要不急の
外出は
控えましょう!



おあきと春団治 ～お姉ちゃんにまかしとき～



販売公演

二年ぶりの大阪松竹座での藤山直美公演です！

公演日	部	開演時間
5月21日(金)	午前	11:00
5月22日(土)	午後	15:30
5月23日(日)	午前	11:00
5月27日(木)	午後	15:30

※会期は5月21日(金)～6月6日(日)です。

各日
6枚限定
(抽選)

出演 藤山直美 西川きよし 西川忠志 ほか

会員価格 2,500円 **会員・同居のご家族限定** 【2等席(3階席)/一般価格 6,000円】

申込締切 3月17日(水)までに希望公演日ご指定のうえ当センターへお申込みください。
※抽選結果は、当選された方のみへ3月31日(水)までに連絡します。

会場

大阪松竹座

〒542-0071 大阪市中央区道頓堀1-9-19
Osaka Metro 各線なんば駅
[15B出口]より徒歩約1分

◎ 新型コロナウイルス感染症対策を踏まえた席配置となる為、空席設定等によりお席が離れる場合がございますので予めご了承ください。

生誕160年記念

グランマ・モーゼス展

素敵な100年人生

2021.4.17(土) - 2021.6.27(日)

「人生100年時代」に贈る、“モーゼスおばあさん”が描く幸せの風景

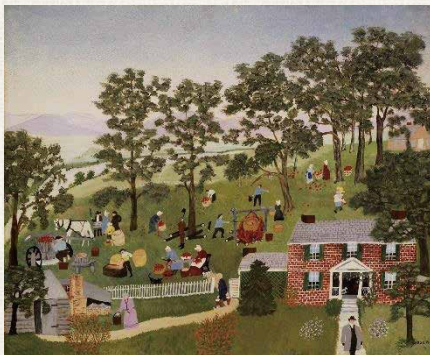

アンナ・メアリー・ロバートソン・“グランマ”・モーゼス《アップル・バター作り》1947年
個人蔵(ギャラリー・セント・エティエンヌ、ニューヨーク寄託)
© 2021. Grandma Moses Properties Co., NY

会場

◆あべのハルカス美術館◆ あべのハルカス16F

(大阪市阿倍野区阿倍野筋1-1-43 ☎06-4399-9050)

開館時間：火～金/10:00～20:00 月土日祝/10:00～18:00

※入館は閉館30分前まで

◎4月19日(月)、5月10日(月)は休館日

会員料金

会員・同居のご家族限定

区分	会員価格	当日価格
一般	1,000円	1,500円
大高生	600円	1,100円
中小生	200円	500円

※障がい者手帳をお持ちの方は、美術館チケットカウンターで購入した本人と付き添いの方1名まで、当日料金の半額

申込締切

3月24日(水)までに当センターへお申込みください。

※チケットお渡しは4月中旬予定です。

★新型コロナウイルス感染拡大防止のため、開催内容に変更が生じる場合がございます。最新の情報は美術館公式HP<<https://www.aham.jp/>>をご覧ください。

最果タヒ展

われわれはこの距離を守るべく生まれた、夜のために在る6等星なのです。

会期 2021.3.5(金) - 2021.3.21(日) **開催間近**

注目の現代詩人による、空間全体で言葉を体感する展覧会！

会場 心齋橋PARCO 14階 パルコイベントホール (大阪府大阪市中央区心齋橋筋1-8-3)

開館時間 館の営業時間に準ずる ※入場は閉場30分前迄

券種	会員価格	一般価格
一般チケット	500円	800円
ミニ本付きチケット	1,400円	1,800円

※小学生以下入場無料 ★ミニ本の引換は会期中に現地受付にて行います。

販売枚数
各30枚
(先着順)

申込締切 3月19日(金)まで当センターにて販売します。 **会員・同居のご家族限定**

※感染症拡大防止等の観点から、入場者数の制限、営業時間の変更及び休業となる場合がございます。心齋橋PARCO 営業日時をご確認ください。<<https://shinsaibashi.parco.jp/>>

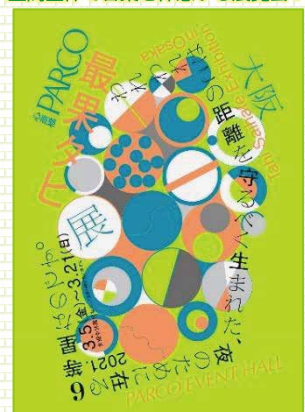

★チケット等の申込要綱は4面 チケット等のご注文について をご覧ください。 当センター：TEL 072-991-5607 FAX 072-991-5608

2021 スポニチ プロ野球選手名鑑

会員・同居のご家族限定



携帯に便利な A6 判・ポケットサイズのオールカラー版。

会員価格 **250 円** (一般価格 510 円)

★ 5 月 28 日(金)まで当センターでご注文を受付けます。
※冊数に限りがあります。なくなり次第終了します。

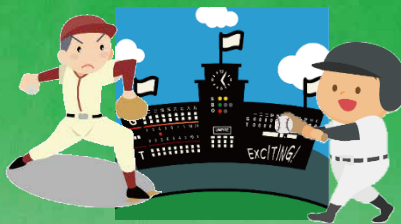

新卒・若年の年度途中入社の方を新たに迎えられる事業所様へ

第 58 回 新入社員を励ます集いのご案内

新入社員の皆様が一堂に会し、心新たに社会人の第一歩を踏み出し、勤労意欲を育てて頂くことを目的に開催する合同入社式典です。

開催日時 2021 年 4 月 5 日(月) 10:00~12:00 頃

開催場所 八尾商工会議所 3 階 大ホール

※新型コロナウイルスの感染拡大状況により開催を中止させていただく場合がございます。

参加費 1 名 **2,000 円** (記念品代等に充当)

記念樹 1 本 7,500 円 (記念樹「イチヨウ」、立札付)

申込み先 八尾商工会議所 業務課 TEL.072-922-1181

★商工会議所 HP から申込み用紙をダウンロードいただけます。

主催 新入社員を励ます集い実行委員会

八尾市市民憲章推進協議会・八尾市・社会福祉法人八尾市社会福祉協議会・八尾市教育委員会・八尾商工会議所・公益財団法人八尾市中小企業勤労者福祉サービスセンター

内 容

【式典／講演会】

※詳細は HP 等でご確認ください。

職域限定ショッピングサイト

社販マーケット

※代引き手数料 無料!

送料無料!

※沖縄県除く

有名メーカーの
ドリンクなどが **最大 半額以下!**

お届け日 [指定なし] のご注文に限り

平日朝 10 時 までのご注文で **当日発送**

※お届け日 [指定なし] でのお日にちや曜日指定は受付できません。
時間指定は可能です。

ご自宅・勤務先 **送料無料** ※沖縄県除く

< 商品一例 > \ほかにもたくさん!



※数量限定のため在庫なくなり次第 販売終了となります。
※商品パッケージが変更となる場合がございます。

「社販マーケット」へのアクセスはコチラから

- ①全福センターホームページへアクセス
ご注文は **ネットから**のみ承ります。
※電話・メール不可
- ②[ログイン]をクリック
- ③全福センター ID・パスワードを入力。[ログイン] ボタンをクリック
※ID・パスワードがご不明の方は **所属のサービスセンター** または **全福センターへ** お問い合わせください。
- ④「社販マーケット」のバナーをクリック
- ⑤全福センター様専用ページ最下部にエンターコードが記載されています。 ※ログアウト状態ではエンターコードは表示されません



日帰りバスツアー催行中止のお知らせ

当誌2月号掲載
3月7日(日)実施予定

伊勢神宮と海女小屋の海鮮焼き

新型コロナウイルス感染症拡大状況及び緊急事態宣言発令状況、ツアー申込状況を鑑みて、当ツアーの催行を中止とさせていただきます。お申込みいただきました方には、ご不便をおかけし申し訳ございません。なお、当プランは次年度以降、あらためて計画する予定です。

映画券情報

会員・同居のご家族限定

会員価格

施設	会員料金	一般料金	有効期限※
MOVIX シネマ券	1,200円	1,800円	2021.5月末
東宝券	1,100円	1,900円	2021.5月末
アポロシネマ券	1,100円	1,900円	2021.4月末
共通券(テアトル梅田)	1,000円	1,800円	2021.3月末

★当センターへお申込みください。

※有効期限は2月19日時点のものです。



契約の各施設や本号掲載イベント等につき、新型コロナウイルス感染症対策として、

◆臨時休業 ◆営業期間・時間の短縮 ◆入場(チケット販売)制限 ◆イベント公演の中止や延期

などが発生または今後発生する場合があります。最新情報を随時HP等でご確認ください。

★当センター販売チケットで、イベント中止や施設休業等により「払い戻し」が発生した場合はご連絡します。チケットは大切にお持ちください。

入会事業所

◆合同会社N・I・G : 久宝寺

掲示板



チケット有効期限延長のお知らせ

◎『新阪急ホテル オリμπア ランチバイキング券』

利用有効期限… 令和3年5月末日まで延長 (3月末日まで休業のため ※2月19日時点)

★オリμπアの代替で下記の店舗・メニューでの振替利用が可能です。

ご希望の方は、先ずオリμπアへご連絡いただき、その旨お伝えください。

<振替利用対象店舗・メニュー>

■ 日本料理・天ぷら「なにわ橘」:「彩 月」天ぷらと黒毛和牛の小鍋コース

■ 中国料理「グランド白楽天」:「すみれ」前菜8種盛りを含んだおすすめランチコース



アドベンチャーワールド

感染症対策実施中ですが

当センター販売チケットにて

令和3年5月末日まで

ご入園いただけます。

※お申込みは「事業等申込書」にて
ご手配に10-14日かかります。

★『入学祝い』今春 給付対象の方へ…『入学(就学)通知書』を大切に保管ください。(コピーが必要となります。)

◎「給付申請書」は、当センターより、該当するご家族登録のある会員様分につき、3月末頃に各事業所へ郵送します。

種類	給付事由	給付金額	必要書類
入学祝い	会員の子どもが 小学校に入学したとき	5,000円	入学(就学)通知書の写し 又は 在学を証明できるもの (在学証明書又は生徒手帳の写し)
	会員の子どもが 中学校に入学したとき	10,000円	

チケット等のご注文について (必読)

当センターお申込み先: TEL 072-991-5607 FAX 072-991-5608

- ☆ チケット等をご利用(使用)いただける対象者は、会員ご本人と登録の同居ご家族限定です。対象者以外の方は利用できません。多くの会員様にご利用いただけるよう、皆さまのご理解をお願いします。(指定のある場合を除く)
- ☆ お申込み後のキャンセル・変更、及び払い戻し・交換等はできません。(指定のある場合を除く)
なお、指定席チケットの座席位置の指定・リクエスト・事前確認等はできませんので、予めご了承ください。
- ☆ アドベンチャーワールド・鈴鹿サーキット・京都鉄道博物館は、注文受け後の発注につき10日(京鉄博は2週間)あまり日数がかかります。
- ☆ チケット等は全て、転売及び第三者への譲渡等は禁止されております。
- ☆ 『事業等申込書』は、当センターHP内「各種様式」④からダウンロードしていただけます。
- ☆ スポーツクラブパシオ・ピオス利用券は、お1人様1回のご注文は5枚迄です。

事務局からのお知らせ

◇ 退会届・入会届の提出期限について

・退会届は、必ず退会月の末日までに登録取消届を、また入会届は入会月の1日までにご提出ください。※必着/締日経過は翌月手続き
また、締切間際のご提出時は、郵送の所要日数をご考慮いただき、事前にFAX等でのご連絡をお願いします。

◇ 給付申請について

・給付申請は、事由発生から1年以内です。1年を超えると給付申請出来ません。
また、給付申請書には正しくお振込先銀行口座をご記入下さい。誤りがあると、銀行手数料分が差し引かれます。

◇ 当センターへのご意見・ご要望について

・当センターへのご意見・ご要望等がございましたら、当センターHP内、「お問い合わせ」フォームよりお寄せください。