



発行 (公財)八尾市中小企業勤労者福祉サービスセンター
住所 〒581-0006 大阪府八尾市清水町 1-1-6 (八尾商工会議所内)
TEL 072-991-5607 **FAX** 072-991-5608
HP <https://www.yao-kyosai-center.or.jp/>

やっば冬は
鍋でしょ!

選べる 鍋グルメ



日本全国各地の鍋具材から選べる、冬の定番・鍋グルメ!
12アイテムの中から、お好きな種類のお鍋を1点チョイス! ご家庭でほっかほかの鍋グルメをお楽しみください。

会員価格 会員ご本人限定 いずれか1セット限り

品番	品名	掲載アイテム数	会員価格	参考上代
①	選べる鍋グルメ<NSB コース>	12 アイテム	3,000 円	4,000 円
②	選べる鍋グルメ<NSC コース>	12 アイテム	4,500 円	6,000 円

★各 12 アイテムの内容は当センターHP でご覧いただけます。※NSB コースは2~3 人前、NSC コース3~4 人前目安です。



【内容】
・メニューカタログ(12アイテム)
・ご注文ハガキ

1



【一例】海鮮鍋

2



【一例】博多の味 もつ鍋セット

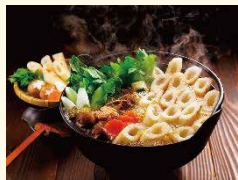

【一例】秋田きりたんぽ鍋



【一例】宮崎県産おいも豚しゃぶしゃぶ



【一例】石狩鍋



【一例】名古屋コーチン鶏鍋

メニューカタログの中から
お好みの商品を1つ
お選びいただき、WEB か
同封のハガキでご注文

ご注文から
10日~2週間程度で
商品をお届け

※画像は全てイメージです

お申込み 12月24日(金)までに、ご希望コースご指定のうえ、当センターへお申込みください。

★先着順につき、各コース限定数に達し次第受付終了となります。

◎【お渡し時期】令和4年1月中旬頃 【お渡し方法】事業所へ配達またはセンター窓口渡し
※取り扱い期限がございます。

★商品内容に関するお問い合わせ先

(株)そごう西武 商事事業部【担当: 細井】 TEL: 06-7731-8966 携帯: 070-2470-2868 FAX: 06-7731-8959

各コース
限定数 **30**
(先着順)



『オリンピア ランチバイキング券』(2020年1月あっせん)

利用有効期限は今年12月末日です!

新阪急ホテル『オリンピア』の営業再開に伴い、お手持ちのチケットを上記の有効期限までご利用いただけます。(※11月22日現在)

◎利用せず「払い戻し」をご希望の場合は、必ず利用有効期限の本年12月までに当センターへお申し出ください。

※有効期限を過ぎますと、ご利用及び払い戻し等はできませんのでご注意ください。※座席予約・営業内容等については、オリンピアへご連絡ください。

映画券情報

★当センターへお申込みください。

会員価格

会員・同居の
ご家族限定

施設	会員料金	一般料金	有効期限※
MOVIX シネマ券	1,200 円	1,900 円	2022.1 月末
東宝券	1,100 円	1,900 円	2022.3 月末
アポロシネマ券	1,100 円	1,900 円	2022.4 月末
共通券(テアトル梅田)	1,000 円	1,800 円	2022.3 月末

スーパーいちごピュッフェ 2022

～新・ホテルでいちご狩り～

フレッシュいちごや、1ピース1,500円以上の極上スイーツ「スーパーシリーズ」に加え、ピエール・エルメ・パリスイーツや大人気スイーツ、新作スイーツも登場する最強ピュッフェをご堪能ください。



イメージ

利用期間 令和4年1月5日(水)～3月31日(木)

※11:30～/12:00～/12:30～/13:00～/13:30～/14:00～/14:30～(各90分間制)

会員価格

区分	曜日	会員料金	一般料金
大人 (中学生以上)	平日	4,500円	6,000円
	土・日・祝	5,000円	6,500円

※他区分は【一般料金】小学生3,000円・幼児(4歳以上)1,500円・3歳以下無料です。

先着
100枚
限定

★利用方法

店舗ご予約
(詳細下記参照)

当センターへ
「補助券」をお申込み

店舗ご利用時に
「補助券」を添えて
会員料金お支払い

お申込み 様式「事業等申込書」にて、当センターへFAXでお申込みください。

ご利用は『会員・同居のご家族限定』です

※なくなり次第終了となります



【ご予約は…】ホテルニューオータニ大阪 サツキラウンジ

◆電話予約：06-6949-3276 (直通/10:00～20:00)

★ご予約時に八尾市共済センターの会員である旨をお伝えください。

◆ホテルホームページから予約

★要望欄に『八尾市共済センターの会員で補助券あり』の旨を記載ください。

◇ 予約状況によりご希望日にご利用いただけない場合がありますのでご承知おきください。

◇ 店舗ご利用時(ご精算時)に「補助券」をお持ちでない場合は、会員料金は適用されません。当日は「補助券」を必ずご持参ください。

湯快リゾート 利用補助方法が変わります



2021年
12月にて

湯快リゾート『宿泊券』の取扱いを終了します
(同社システム変更による終了要請のため)



◎在庫限り12月中販売します。購入をご希望の方は、様式「事業等申込書」にて当センターへお申込みください。

会員料金 3,500円/1枚 ※在庫限り/利用期限：発行日より1年間

会員・同居のご家族限定

1枚につき5,000円分としてご宿泊、ご飲食、お土産、直行往復バス等でご利用いただけます。

お一人2枚まで/1回(年度内2回まで)



2022年
1月より

事前に申請書をセンターへご提出ください⇒「宿泊補助券」をお渡します
(所定様式「⑨-2 宿泊補助券申請書」/1月から当センターHPよりダウンロード可能 ※FAXも承ります)

補助額 会員本人2,000円/1名 登録の同居家族1,300円/1名

会員・同居のご家族限定

※「宿泊補助券」と上記『宿泊券』の併用はできません。

宿泊ご予約
(またはHP)

当センターへ
補助券申請書を提出

チェックイン時フロントにて
補助券を渡し割引料金適用

お一人2泊まで/1回
(年度内2回まで)

宿泊のご予約は

湯快リゾートのHPまたはナビダイヤル ☎:0570-550-078 (受付8:00～21:00) からご予約ください。

※ご予約時「全福センター会員」である旨をお伝えください。※日程により全福センター会員割引があります。ご予約時にご確認ください。

立川談春 独演会

2022.2.23 (水・休) 15:30 開演

演目
『らくだ』『死神』



会場 フェスティバルホール (大阪市北区中之島 2-3-18)

会員料金 3,800 円【指定席／一般料金 5,000 円】 **会員・同居のご家族限定**
※未就学児は入場できません。

販売枚数 20 枚 (先着順) ※上限数に達し次第受付終了

申込締切 12月24日(金) ※当センターへお申込みください。
★チケット渡しは1月下旬頃となります。

ひらかたパーク WINTER CARNIVAL ウィンターカーニバル

実施期間 令和3年12月18日(土)～令和4年2月27日(日) ★期間中、当センターで販売します。

※休園日・営業時間はひらかたパークHP<www.hirakatapark.co.jp>等でご確認ください。

販売枚数
50 枚

(ウィンターカーニバル)



会員料金 **会員・同居のご家族限定**

券種	有効期限	区分	会員料金	一般料金
入園+ ウィンターカーニバル入場	上記 実施期間内	おとな (中学生以上)	900 円	2,200 円
		子ども (2歳～小学生)	500 円	1,500 円
こちらは通年取扱い中 フリーパス引換券付 入園券	令和4年 3月31日(木)	おとな (中学生以上)	3,000 円	4,600 円
		小学生	2,500 円	3,900 円
		キッズ (2歳～未就学児)	1,600 円	2,700 円

◇「ウィンターカーニバル」は12月18日(土)より営業です。
◇フリーパスは「のりもの乗り放題」です。イベントホールのご利用には別途料金が必要です。
◇フリーパスで「ウィンターカーニバル」ご利用はできません。◇スケート貸靴ご利用の際は別途料金700円が必要です。

★ご来園の際にはコロナウイルス感染拡大予防対策にご協力をお願いいたします。
★状況により営業内容が変更となる場合がございます。ご来園前にHPで最新情報をご確認ください。

特別
企画

関西サイクルスポーツセンター 『入場招待券』プレゼント(1枚でおひとり様入場無料)

先着順
100 枚

有効期限 令和4年3月21日(月祝)まで ※休園日・営業時間はHP<<http://www.kcsc.or.jp/>>でご確認ください。

お申込み 当センターへお申込みください。 **会員・同居のご家族限定** ※登録の同居ご家族分枚数までお申込み可。なくなり次第終了します。

きっと満足、何かとおトクな関西サイクルのお正月!!

1月2日(日)
【変わり種自転車広場無料開放!】
日頃のご愛顧に感謝して無料開放します!
※入替制



1月3日(月)
【子ども餅つき体験&ふるまい餅】
つきたてのお餅をふるまいます!
※予定数に達し次第終了

【よしもとお笑いライブ!】
人気の若手芸人3組が来園!
※整理券配布

【新春餅まき大会】
年初の運試し!豪華景品をゲットしよう!
※整理券配布
☆何れも参加無料☆

1月4日(火)～8日(土)
【新春ガラガラ抽選会】
豪華景品をご用意してお待ちしています!

1月9日(日)・10日(月祝)
11:00～/14:00～ 観覧無料
【ステージショー開催!】
子どもたちに大人気のキャラクターがやってくる!



※各イベントの詳細は、関西サイクルスポーツセンターのホームページでご確認ください。
※新型コロナウイルス感染拡大状況により、予告なく変更・中止になる場合があります。最新情報はホームページでご確認ください。

【新春特別企画】

前川清・藤山直美

息ピッタリの二人が贈る
笑いとお感動のお芝居と歌のステージ!

会場



第一部 恋の法善寺横丁

法善寺に花咲くふたりの恋模様、笑いとお涙に満ちた人情物語
共演：田村亮 野村真美 池乃めだか ほか

第二部 前川清オンステージ

ヒット曲&爆笑トーク満載のオンステージ!
【予定曲目】長崎は今日も雨だった そして、神戸 中の島ブルース ほか

会員価格

販売公演

会員・同居のご家族限定

公演日	部	開演時間	会員価格	一般価格
1月22日(土)	夜の部	16:00	4,000円	7,000円
1月23日(日)	昼の部	11:00	5,000円	7,000円

※全体会期は令和4年1月4日(火)～1月31日(月)です。

★座席は2階席の「特別優待対象席」となります。

◇未就学児はご入場いただけません。◇公演内容変更の際はご了承ください。

各日
先着 10 枚

申込締切 12月16日(木) ※希望公演日指定のうえ当センターへお申込みください。★チケット渡し1月中旬頃予定

新歌舞伎座 大阪市天王寺区上本町6丁目5番13号 上本町YUFURA6～8階 ☎:06-7730-2121 (平日11:00～16:00)

★ご来場の際は、新型コロナウイルス感染症対策にご協力をお願いします。(マスクの着用・検温の実施・チケットへのお名前とご連絡先のご記入 など)

大阪マリオット都ホテル
ライブキッチン

期間限定受付中!

COOKA 平日ディナーbuffet ～ウインタープラン～

区分	曜日	会員料金	一般料金
大人(中学生以上)	平日	5,500円	7,800円

残り
わずか

申込期限
12月10日(金)

※土・日・祝日は、追加料金500円を現地でお支払ください。(一般料金8,400円) ★ソフトドリンク・アルコール/フリーフロー



★詳細は、Working On 11月号(当センターHPからも閲覧可能)をご覧ください。お問い合わせください。



本号掲載イベントや契約の各施設等につき、新型コロナウイルス感染症のまん延により、

中止や休業等でチケット等の「払い戻し」が発生した場合はご連絡します。チケットは必ず大切に持ちください。

掲示板

【年末年始スケジュールについて】

★年末年始の休業日 12月29日(水)～1月3日(月)まで

★年内のチケット配達 12月24日(金)まで

※ご用命の際は早めにお申込みください。
配達可能件数に限りがあります。
年始の配達日は1月7日(金)～予定です。

チケット等のご注文について(必読)

当センターお申込み先: TEL 072-991-5607 FAX 072-991-5608

- ☆ チケット等をご利用(使用)いただける対象者は、会員ご本人と登録の同居ご家族限定です。対象者以外の方は利用できません。多くの会員様にご利用いただけるよう、皆さまのご理解をお願いします。(指定のある場合を除く)
- ☆ お申込み後のキャンセル・変更、及び払い戻し・交換等はできません。(指定のある場合を除く)
なお、指定席チケットの座席位置の指定・リクエスト・事前確認等はできませんので、予めご了承ください。
- ☆ アドベンチャーワールド・京都鉄道博物館は、注文受け後の発注につき、それぞれ10日・14日あまり日数がかかりますのでご承知おきください。
- ☆ チケット等は全て、転売及び第三者への譲渡等は禁止されております。
- ☆ 『事業等申込書』は、当センターHP内「各種様式」⑩からダウンロードしていただけます。
- ☆ スポーツクラブパシオ利用券は、会員お1人様1回のご注文は5枚迄です。

事務局からのお知らせ

◇ 退会届・入会届の提出期限について

・退会届は、必ず退会月の末日までに登録取消届を、また入会届は入会月の1日までに提出してください。※必着/締日経過は翌月手続き
また、締切間際のご提出時は、郵送の所要日数をご考慮いただき、事前にFAX等でのご連絡をお願いします。

◇ 給付申請について

・給付申請は、事由発生から1年以内です。1年を超えると給付申請出来ません。
また、給付申請書には正しくお振込先銀行口座をご記入下さい。誤りがあると、銀行手数料料分が差し引かれます。

◇ 当センターへのご意見・ご要望について

・当センターへのご意見・ご要望等がございましたら、当センターHP内、「お問い合わせ」フォームよりお寄せください。