



発行 (公財)八尾市中小企業勤労者福祉サービスセンター
住所 〒581-0006 大阪府八尾市清水町1-1-6 (八尾商工会議所内)
TEL 072-991-5607 **FAX** 072-991-5608
HP <https://www.yao-kyosai-center.or.jp/>

一般社団法人
全国中小企業勤労者福祉サービスセンター加盟



新年あけまして おめでとうございます

会員並びにご家族の皆さまにおかれましては、健やかに新春をお迎えのことと、心からお慶び申し上げます。旧年中は、八尾市共済センターへ格別のご支援を賜り、厚く御礼申し上げます。

昨年は、無観客ながら東京オリンピック・パラリンピック2020が開催され、日本は史上最多のメダルを獲得、MLB大谷選手の歴史的活躍、プロ野球在阪球団の躍進など、多くの心躍る出来事がありましたが、依然新型コロナウイルス感染症の影響を強く受けた1年となり、緊急事態宣言発令期間の延べ数か月に及ぶ行動制限による消費低迷をうけて、日本経済は停滞が続きました。一方で、ワクチン接種率が70%以上まで進み、11月以降は感染者数が減少して、少しずつ行動制限が緩和されてきています。経済活動が活発化し、少しでも早く日常を取り戻していくことが期待されるのですが、今しばらくは、治療薬開発状況や新たな変異ウイルスなど、同感染症の動向に注意する必要があります。

当センターでは、コロナ禍の当期、皆さまの余暇充実に向けたバスツアー・レジャー施設・文化公演などの取扱いがままならない中、新たに「おうち時間」の充実企画をいくつか実施させていただきました。今後も、皆さまが心身共に健やかに、ゆとりを感じながらお仕事ができるよう、価値ある福利厚生事業を実施してまいりますので、引き続きご支援・ご協力を賜りますよう、何卒よろしくお願い申し上げます。

年頭にあたり、会員事業所の益々のご繁栄と、会員並びにご家族の皆さまのご健勝、ご多幸を祈念いたしまして、新年のご挨拶とさせていただきます。



八尾市共済センター 理事長 村本 順三

新年のごあいさつ

八尾市長 大松 桂右

令和4年の年頭にあたり、謹んで新年のご挨拶申し上げます。

昨年は、新型コロナウイルス感染症によって3回の緊急事態宣言が発出されました。市民、事業者の皆様には、長期間に及ぶ外出自粛や営業時間の短縮など、感染対策にご協力いただき心から感謝申し上げます。

個々の事業所だけでは取り組むことが難しい福利厚生などの事業を展開する(公財)八尾市中小企業勤労者福祉サービスセンターの果たされる役割は、コロナ禍において、益々大きくなりました。引き続き、働く方々を下支えしていただき、誰もが元気に、働き甲斐を感じながら活躍できる職場環境づくりに貢献いただけることを期待いたします。

本市におきましては、あらゆる施策を総動員し、市民の皆様へ寄り添いながら、コロナ禍を乗り越え安心できる生活を取り戻してまいります。貴センター並びに会員の皆様には、本年も引き続き、本市政にご理解・ご協力を賜りますようお願いいたします。

結びに、新年が希望にあふれる輝かしい年となりますよう心から祈念申し上げます。



石川さゆり プレミアム・アコースティック・ライブ

2022. 3. 5 (土) 開演時間 ①13:00 / ②17:00



会場 兵庫県立芸術文化センター 阪急 中ホール (兵庫県西宮市高松町2-22)
阪急西宮北口駅徒歩2分

会員料金 **5,500円**【全席指定 / 一般料金 7,000円】 **会員・同居のご家族限定**
※未就学児は入場できません。

販売枚数 上記①②公演 各 **20枚** (先着順) ※1月4日 AM9:00~のお申込み順 / 上限数に達し次第受付終了

申込締切 1月20日(木) ★公演①or②ご指定のうえ、当センターへお申込みください。

aiwa/KINUJO presents

岩崎宏美コンサートツアー ~太陽が笑ってる~

2022. 4. 23 (土) 開演時間 17:00



会場 東大阪市文化創造館 Dream House 大ホール (東大阪市御厨南2丁目3-4)
近鉄奈良線八戸ノ里駅 北約200m 徒歩約5分

会員料金 **5,500円**【全席指定 / 一般料金 6,800円】 **会員・同居のご家族限定**
※未就学児は入場できません。

販売枚数 **10枚** (先着順) ※1月4日 AM9:00~のお申込み順 / 上限数に達し次第受付終了

申込締切 1月31日(月) ★当センターへお申込みください。

令和4年

早春 松竹お笑い寄席 in 大阪松竹座



公演日	部	開演時間
2月15日(火)	昼の部	14:00
	夜の部	18:00
2月16日(水)	昼の部	14:00
	夜の部	18:00

各公演
先着6枚

会場
大阪松竹座
大阪市中央区道頓堀1-9-19
Osaka Metro 各線なんば駅
(15B出口)より徒歩約1分

会員料金 **1,800円**【一等席(1・2階席) / 一般料金 4,000円】 **会員・同居のご家族限定**

出演 桂福團治、桂春団治、酒井くにお・とおる、海原はるか・かなた 他
※出演者はどちらかの日、もしくは両日出演予定となります。

申込締切 1月19日(水)までに、希望公演ご指定のうえ当センターへお申込みください。
★各日先着順につき上限枚数に達し次第終了します。
※新型コロナウイルス感染症対策を踏まえた席配置となる為、お席が離れる場合がございます。予めご了承ください。

京都南座
〒605-0075 京都市東山区西条大橋東詰

三月花形歌舞伎

会員・同居のご家族限定



販売公演	部	開演時間
3月7日(月)	午前の部	11:00
3月10日(木)	午後の部	15:30
3月13日(日)	午前の部	11:00
	午後の部	15:30

※全日程は3月2日(水)~13日(日)です。

会員料金 **4,500円**【一等席(1・2階席) / 一般料金 11,000円】

出演 坂東巳之助 中村耆太郎 中村米吉 中村隼人 中村橋之助

申込締切 1月19日(水)までに、希望公演ご指定のうえ当センターへお申込みください。

★各日先着順につき上限枚数に達し次第終了します。
※新型コロナウイルス感染症対策を踏まえた席配置となる為、お席が離れる場合がございます。予めご了承ください。

各公演
先着6枚

2021年度 冬期「サンクスフェスティバル」パスポートの販売について

実施期間 2022年1月6日(木)～3月4日(金) 内の下記対象日

対象日 実施期間中の【平日かつ価格設定が8,400円の日限定】

対象日は下記【購入手順】に記載の利用者サイトでご覧いただけます。

販売期間 2022年2月26日(土)まで ※実施期間と販売期間が異なりますのでご注意ください。

会員料金

区分	パスポート料金	⇒「利用券」併用で	一般料金
大人(18才以上)	7,900円	7,400円	8,400円
中人(12～17才)	6,600円	6,100円	7,000円
小人(4～11才)	4,700円	4,200円	5,000円

【ご利用対象者】
会員ご本人様 及び
登録の同居ご家族様

※入園日とパークが指定された日付指定券となります。パーク開演時間からお楽しみいただけます。

販売場所 「東京ディズニーリゾート・オンライン予約・購入サイト」のみでの販売となります。

購入手順

- ①「東京ディズニーリゾート・コーポレートプログラム」利用者専用サイト (URL: dcp.go2tdr.com) にアクセス
- ⇒②「サンクス・フェスティバル」詳細画面の『パスポートのご購入はこちらから』をクリック
- ⇒③「東京ディズニーリゾート・オンライン予約・購入サイト」の専用トップ画面にて、
【契約団体番号】と【プランパスワード】(←当センターへお問合せください) を入力し、購入手続きに進む

ご注意

- ◇オンライン購入手続き時、別途ご利用者個人によるユーザー登録が必要となります。
- ◇お支払いはクレジットカード決済のみとなります。また、1回のアクセスで5枚までのご購入が可能です。
- ◇「利用券」を併用の場合は、お支払い手続きの際、利用券の見開き中面記載の「個別番号」と「オンラインコード」をご入力ください。
- ◇有効期限を過ぎたパスポートは無効となります。また、購入後のキャンセル、払い戻しはできません。
- ◇ご購入後のパーク及び日付・年齢区分の変更は、対象日であれば変更したい日の6日前まで可能ですが、希望日が完売の場合は変更できません。
- ◇オンラインサイトのアクセスに必要な「契約団体番号」及び「プランパスワード」情報は、本特典対象者以外の第三者に対して、
有償無償を問わず譲渡(インターネットオークション等への出品行為等を含む)はできません。
- ◇本パスポート購入時の操作方法に関するお問い合わせは、下記へご連絡ください。
「東京ディズニーリゾート・オンライン予約・購入サポートデスク」(☎045-330-0101/受付時間 10:00～15:00 年中無休)



「コーポレートプログラム利用券」(500円割引)は、会員お一人様で年度内2回までお申込み可能です。

1回につき同居ご家族分までお申込み可能です。但し、年度内合計100枚が上限となります(なくなり次第終了)。当センター所定様式 ① (HPからもダウンロード可) に必要事項ご記入のうえ、当センターへFAX等でお申込みください。受付後、利用券を事業所へ郵送します。

京都市京セラ美術館開館1周年記念展

森村泰昌：ワタシの迷宮劇場

2022. 3. 12(土) - 2022. 6. 5(日)

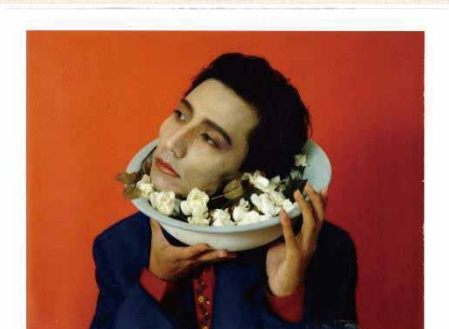

森村泰昌「ワタシの迷宮劇場」シリーズより 1985- © Yasumasa Morimura

会場

京都市京セラ美術館 [新館 東山キューブ]

(京都市左京区岡崎門勝寺町 124 ☎075-771-4334)

開館時間：10:00～18:00 ※入館は17:30まで

◎月曜日休館 ※祝日の場合は開館

会員料金

会員・同居のご家族限定

区分	会員料金	当日価格
一般	1,000円	2,000円
大学・専門学校生	800円	1,600円
高校生	600円	1,200円
小中学生	200円	800円

※未就学児、および京都市内に在住・通学の小中学生は無料。
※障害者手帳等をご提示の方は本人及び介護者1名無料(要証明書)。

申込締切

1月31日(月)までに当センターへお申込みください。
※枚数に限りがございます。

次のクロスワードパズルを完成させてください。正解者の中から抽選で合計 13 名様に賞品が当たります!

下欄にクロスワードパズルの答え及び必要事項をご記入のうえ、FAX (072-991-5608) にてご応募ください。

応募締切

1月13日(木)

当選発表

当誌2月号に当選者のお名前を掲載します。

応募資格: 会員本人のみ

解答記入欄

超難問: 高校受験レベル

1	2			3		4	
			5		6		
7							8
			9				
10		11					
				12		13	
14						15	16
				17			

賞品

- 1等: 全国百貨店共通商品券 (10,000 円分) 1名様
- 2等: そごう西武 グルメカタログギフト 『ごつつお便』FB コース (9,130 円相当) 2名様
- 3等: RING BELL グルメカタログギフト 『47CLUB』路コース (5,500 円相当) 5名様
- シャモヤん賞: 全国百貨店共通商品券 (3,000 円分) 5名様

☆☆☆ タテのカギ ☆☆☆

- 2 元素記号「Ru」で表す元素名 発見地・ロシア
- 3 1867年、幕府は朝廷に政権を返した、これを「大政〇〇〇〇」という。
- 4 だ円軌道を持ち、氷の粒やうすいガスなどからできている天体を「〇〇星」という。
- 5 第一次世界大戦前の独、伊、オーストリアの軍事的結びつきは「三国〇〇〇〇」。
- 6 海に隣接し、ケニアとモザンビークの間にある国は?
- 8 飛鳥時代の前は何時代か?
- 10 「諸国の大名は、領国と江戸に交代して住むこと、毎年四月には参勤すること。」
「〇〇〇〇交代」
- 11 元素記号「Ra」で表す元素名 性質: 放射線を出す
- 12 星がたくさん集まってつくっている集団を何というか。
- 13 太陽系の惑星のうち、地球よりも太陽に近い軌道をめぐる惑星のこと。「〇〇惑星」。
- 16 アメリカ合衆国が冬の時、オーストラリアの季節は何か?
メモ: 地球は約 23.4 度傾いている為、季節が生じる。

☆☆☆ ヨコのカギ ☆☆☆

- 1 元素記号「Te」で表す元素名
- 4 堆積するとき次の中から中間に堆積するのはどれか。「砂、れき、泥」
- 5 電流が流れる金属などの物質のことを何というか。
- 7 腎臓とぼうこうを繋ぐ管のことを何というか。
- 9 宗教改革はローマ教皇が何を売ったことから始まったか。
- 10 鎌倉幕府の中央に置かれた役職は政所・問注所と「〇〇〇〇所」である。
- 12 南アメリカ大陸の北部、6 개국と地域にまたがる高地帯を〇〇〇〇高地という。
- 14 1937年、中国国民党とは別にもう一方の勢力を毛沢東が指導者の「中国〇〇〇〇〇〇党」があった。
- 15 1920年に設立された国際連盟本部で、事務局次長として活躍した日本人。「新渡戸〇〇造」
- 17 仏教の戒律を日本へ伝えるためにきた、盲目の人物を「〇〇ジン」という。

応募者氏名等 ※記入なきは無効

事業所名

会員番号

氏名



本号掲載イベントや契約の各施設等につき、新型コロナウイルス感染症のまん延により、

中止や休業等でチケット等の「払い戻し」が発生した場合はご連絡します。チケットは必ず大切に持ちください。

チケット等のご注文について (必読)

当センターお申込み先: TEL 072-991-5607 FAX 072-991-5608

- ☆ チケット等をご利用(使用)いただける対象者は、会員ご本人と登録の同居ご家族限定です。対象者以外の方は利用できません。多くの会員様にご利用いただけるよう、皆さまのご理解をお願いします。(指定のある場合を除く)
- ☆ お申込み後のキャンセル・変更、及び払い戻し・交換等はできません。(指定のある場合を除く)
なお、指定席チケットの座席位置の指定・リクエスト・事前確認等はできませんので、予めご了承ください。
- ☆ アドベンチャーワールド・京都鉄道博物館は、注文受け後の発注につき、それぞれ 10 日・14 日あまり日数がかかりますのでご承知おきください。
- ☆ チケット等は全て、転売及び第三者への譲渡等は禁止されています。
- ☆ 『事業等申込書』は、当センターHP内「各種様式」④からダウンロードしていただけます。
- ☆ スポーツクラブパシオ利用券は、会員お1人様1回のご注文は5枚です。

事務局からのお知らせ

- ◇ 退会届・入会届の提出期限について
 - ・退会届は、必ず退会月の末日までに登録取消届を、また入会届は入会月の1日までに提出してください。※必着/締日経過は翌月手続き
 - また、締切間際のご提出時は、郵送の所要日数をご考慮いただき、事前に FAX 等でのご連絡をお願いします。
- ◇ 給付申請について
 - ・給付申請は、事由発生から1年以内です。1年を超えると給付申請出来ません。
 - また、給付申請書には正しくお振込先銀行口座をご記入下さい。誤りがあると、銀行手数料分が差し引かれます。
- ◇ 当センターへのご意見・ご要望について
 - ・当センターへのご意見・ご要望等がございましたら、当センターHP内、「お問い合わせ」フォームよりお寄せください。