



**発行** (公財)八尾市中小企業勤労者福祉サービスセンター  
**住所** 〒581-0006 大阪府八尾市清水町 1-1-6 (八尾商工会議所内)  
**TEL** 072-991-5607 **FAX** 072-991-5608  
**HP** <https://www.yao-kyosai-center.or.jp/>

## ホテルニューオータニ大阪

**SATSUKI  
LOUNGE**

# スーパーいちごビュッフェ 2023

## ～ホテルでいちご狩り～

利用補助券

究極の贅沢ケーキ「新スーパーあまおうショートケーキ」をはじめ、サクサクパイ生地とみずみずしいいちごの「ナポレオンパイ」やいちごマカロンを使用した「いちごパフェ」などホテルメイドのいちごスイーツが勢揃い

**利用期間** 令和4年1月5日(木)～3月31日(金)

※11:30～/12:00～/12:30～/13:00～/13:30～  
/14:00～/14:30～(各90分間制)

**会員価格**

区分	曜日	会員料金	一般料金
大人 (中学生以上)	平日	4,500円	6,200円
	土・日・祝	5,100円	6,800円

※大人以外の会員料金設定はございません。一般料金でのご利用となります。  
【一般料金】小学生3,300円・幼児(4歳以上)2,500円・3歳以下無料

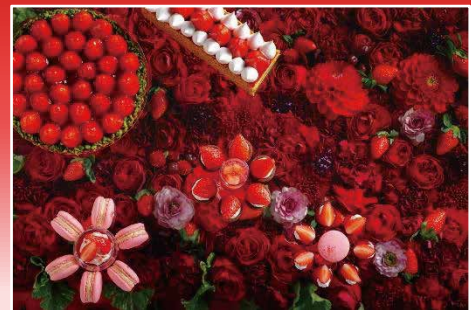

イメージ

**お申込み** 様式「事業等申込書」にて、当センターへFAXでお申込みください。

### ★利用方法

店舗をご予約  
(詳細下記参照)

当センターへ  
「補助券」をお申込み

店舗ご利用時に  
「補助券」を添えて  
会員料金お支払い



ご利用は『会員・同居のご家族限定』です

※なくなり次第終了となります

### 【お席のご予約先】

ホテルニューオータニ大阪 SATSUKI LOUNGE

◆電話予約:06-6949-3276(直通/10:00～20:00)

★ご予約時に八尾市共済センターの会員である旨をお伝えください。

◆ホテルホームページから予約

★要覧欄に『八尾市共済センターの会員で補助券あり』の旨を記載ください。

◇ 予約状況によりご希望日にご利用いただけない場合がありますのでご承知おください。

◇ 店舗での精算時に「補助券」をお持ちでない場合は、会員料金は適用されません。当日は「補助券」を必ずご持参ください。



## 掲示板

★『入学祝金』来春 給付対象のお子様がいいらっしゃる会員様へ

来春の申請時に「入学(就学)通知書」のコピーが必要です。予めご承知おきをお願いします!

★ チケット等の「センターあっせん価格」と「イベント需要喚起事業(イベント割) 価格」に関して

センター取扱いチケットは、一部を除き「イベント割」より大きい割引設定となっておりますが、事前にご確認の上ご注文ください。

【新春特別企画】

# コロツケ 芸能生活43周年記念「歌・舞・笑 Special」



本物は一人も出ません！コロツケがいざなう禁断のモノマネ沼  
見れば幸せになれる コロツケー座のモノマネ天国！  
新年早々に一年分の笑いをお届けしちゃいます！

**第一部** テレビでは絶対見られない大物だらけの日本歌謡史!!  
モノマネ紅白歌合戦!!

**第二部** 新年だからまあいいか…抱腹絶倒！禁断の新ネタ大放  
ものまね新年会

【共演】 ノブ&フッキー、トニーヒロタ、西尾夕紀、ビューティーこくぶ、  
坂本冬休み、原俊作、JOJO

会員価格

販売公演

座席：2階席

会員・同居のご家族限定

公演日	部	開演時間	会員価格	一般価格
1月14日(土)	夜の部	17:00	2,700円	5,000円
1月15日(日)	昼の部	12:00	3,000円	5,000円

※全体会期は令和5年1月5日(木)～20日(金)です。

◇未就学児はご入場いただけません。◇座席は「特別優待対象席」となります。

◇公演内容変更の際はご了承ください。

各日  
先着10枚

会場 大阪新歌舞伎座

大阪市天王寺区上本町6丁目5番13号  
上本町 YUFURA 6～8階  
近鉄 大阪上本町駅 直結

申込締切 12月14日(水) ※希望公演日指定のうえ当センターへお申込みください。★チケット渡し1月上旬頃予定

★ご来場の際は、新型コロナウイルス感染症対策にご協力をお願いします。(マスクの着用・検温の実施など)

## ミュージカル オペラ座の怪人

劇団四季



販売公演

公演日	開演時間
2月12日(日)	13:00
2月25日(土)	13:00

場所

大阪四季劇場

(ハービス PLAZA ENT 7F)  
阪神電鉄大阪梅田駅から徒歩2分  
JR 大阪駅から徒歩2分

会員価格

会員・同居のご家族限定

席種	会員価格	一般価格
S席	9,500円	12,100円
A席	7,500円	9,350円
B席	5,800円	7,150円
C席	3,300円	3,850円

両日とも各席  
10枚限定

※会員価格は当センターの補助による割引

※公演当日3歳以上有料(2歳以下入場不可、有料託児サービスあり)

◇上演時間：約2時間40分

◇新型コロナウイルス感染症拡大防止のため、劇場の衛生対策を実施しております。

お申込み

12月20日(火)までに当センターへお申込みください。

★日にち・席種をご指定ください。

※満席等で承ることができない場合があります。お早めにお申し込みください。

期間限定受付中！

大阪新阪急ホテル グルメバイキング オリンピア 利用補助券

利用期間

先着100枚限定

令和4年12月31日(土)まで

区分	コース	時間帯	会員料金	一般料金
大人 (中学生以上)	ランチ	平日 11:30～15:00 (90分制)	3,000円	4,000円
		土日祝 11:30～17:00 (90分制)	3,475円	4,500円
	ディナー	平日 17:30～21:00 (90分制)	3,950円	5,000円
		土日祝 17:30～21:00 (90分制)	4,425円	5,500円

★割引は大人(中学生以上)のみの適用です。お子様料金への適用はございません。



★チケット等の申込要綱は4面 チケット等のご注文について をご覧ください。

当センター：TEL 072-991-5607 FAX 072-991-5608

大阪松竹座 開場 100 周年記念

# OSK 日本歌劇団 レビュー春のおどり

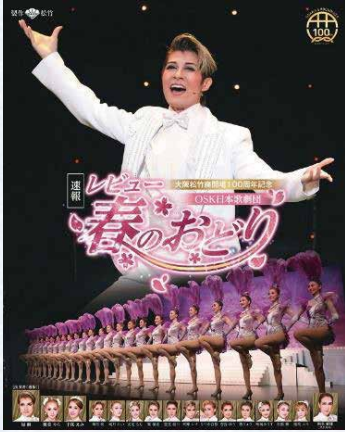

**出演** OSK 日本歌劇団 劇団員

**会場**  
大阪松竹座

大阪市中央区道頓堀 1-9-19  
Osaka Metro 各線なんば駅  
[15B 出口]より徒歩約1分

販売公演	日にち (令和 5 年)	午前/午後	開演時間
	2 月 5 日 (日)	午前の部	11:00
	2 月 8 日 (水)	午前の部	11:00
	2 月 10 日 (金)	午後の部	15:00
	2 月 11 日 (土祝)	午後の部	15:00

**先着  
各 10 枚**

※会期は令和 5 年 2 月 4 日 (土) ~ 2 月 12 日 (日)

**会員料金** 5,500 円 【一等席 (1・2 階席) /一般料金 9,500 円】

**会員・同居の  
ご家族限定**

**申込締切** 12 月 14 日 (水) までに、当センターへお申込みください。  
★ご希望日をご指定ください。先着順につき、上限枚数に達し次第終了します。  
※お席が離れる場合がございます。予めご了承ください。

## ワクワクが止まらない！関西サイクルで始めるお正月！！

### 関西サイクルスポーツセンター 『入場招待券』プレゼント

(1 枚でおひとり様入場無料)

先着順 100 枚

1月2日(月)

【変わり種自転車広場無料開放！】

日頃のご愛顧に感謝して無料開放します！  
※入替制



1月3日(火)

【子ども餅つき体験&ふるまい餅】

つきたてのお餅をふるまいます！  
※予定数に達し次第終了

【よしもとお笑いライブ！】

人気の若手芸人 3 組が来園！

【新春餅まき大会】

年初の運試し！豪華景品をゲットしよう！  
☆何れも参加無料☆



1月4日(水)~ 7日(土)

【新春ガラガラ抽選会】

豪華景品をご用意してお待ちしています！

1月8日(日)・9日(月祝)

11:00~/14:00~ 観覧無料

【ステージショー開催！】

こどもたちに大人気のキャラクターが  
やってくる！

★入場招待券の有効期限：令和 5 年 3 月 21 日(火祝)まで ※休園日・営業時間は HP<<http://www.kcsc.or.jp/>>でご確認ください。

★当センターへお申込みください。 **会員・同居のご家族限定** ※登録の同居ご家族分枚数までお申込み可。なくなり次第終了します。

※予告なく変更・中止になる場合があります。最新情報は関西サイクルスポーツセンターのホームページでご確認ください。

## ひらかたパーク WINTER CARNIVAL ウィンターカーニバル

**実施期間** 令和 4 年 12 月 17 日(土)~ 令和 5 年 2 月 28 日(火) ★期間中、当センターで販売します。

※休園日・営業時間はひらかたパークHP<[www.hirakatapark.co.jp](http://www.hirakatapark.co.jp)>等でご確認ください。

**会員料金** 会員・同居のご家族限定

アイススケート&スノーランドで楽しもう

券種	有効期限	区分	会員料金	一般料金
ウィンターカーニバル入場券付 入園券	上記期間内 販売数 50 枚	おとな(中学生以上)	900 円	2,200 円
		子ども(2歳~小学生)	500 円	1,500 円
こちらは通年取扱い中 フリーパス引換券付 入園券	令和 5 年 3 月 31 日 (金)	おとな(中学生以上)	3,000 円	4,600 円
		小学生	2,500 円	3,900 円
		キッズ(2歳~未就学児)	1,600 円	2,700 円



◇「ウィンターカーニバル」では、スケートとスノーランドでお楽しみいただけます。◇スケート貸靴ご利用の際は別途料金が必要です。  
◇フリーパスは「のりもの乗り放題」です。ウィンターカーニバルのご利用には別途料金が必要です。

★ご来園の際は感染拡大予防対策にご協力をお願いいたします。★状況により営業内容が変更となる場合がございます。ご来園前に HP で最新情報をご確認ください。

# 大阪フィルハーモニー交響楽団 八尾演奏会

～ “さいかい” を華やかに彩る名曲たち ～



(c) K.Miura

**出演**  
指揮 大井剛史  
独奏 大谷康子 (ヴァイオリン)  
管弦楽 大阪フィルハーモニー交響楽団

**プログラム**  
ショスタコフヴィチ 祝典序曲  
☆ゲスト：近畿大学吹奏楽部金管セクション  
チャイコフスキー ヴァイオリン協奏曲  
チャイコフスキー 交響曲第5番



(c) Masashige Ogata

**日時** 令和5年2月5日(日)

開演 15:00 (開場 14:15)

**場所** 八尾市文化会館  
プリズムホール 大ホール

**お申込み** 12月20日(火)までに当センターへお申込みください。

★区分・席種をご指定ください。 ※枚数に限りがあります。

**会員料金**

**全席指定**

**会員・同居のご家族限定**

区分	席種	会員料金	一般料金
一般	S席	3,200円	4,500円
	A席	2,200円	3,000円
65歳以上または25歳以下 障がい者(およびその介添者1名まで)	S席	2,800円	3,600円
	A席	1,800円	2,400円

◇未就学児入場不可 ◇一般外の方は、公演当日証明書をご持参ください。

◇ご来場の際は、新型コロナウイルス感染症対策にご協力ください。  
◇お問合せ先：プリズムホールチケットカウンター ☎072-924-9999  
◇車椅子でご来場の際は、予め上記連絡先までご連絡ください。

**栄養機能食品**

## えごまオイルのあっせん

**<えごまオイルの特長>**

- ・しそ科の植物、えごま種子を昔ながらの圧搾製法で搾った油です。現代人に不足しがちなオメガ3脂肪酸(α-リノレン酸)を効率よく摂取でき、健康生活をお手伝いする油です。
- ・「maruta」の圧搾クリア製法はクセがなく、さっぱりとした味わいで料理の味を邪魔しません。
- ・原料、製造、品質チェック、包装まで一貫生産管理でお届けします。



**<ポーションタイプ>(3g×30袋×2個)**

- ①食べやすい  
marutaの圧搾クリア製法でクセがなく、さっぱりとした味わいで料理の味をジャマしません。
- ②使いやすい  
携帯にも便利な使い切り小袋タイプだから、酸化の心配なし！お弁当屋や外食時にもおすすめです。
- ③続けやすい  
1日1袋が目安！計量の手間もございません。小袋1袋で、1日に必要なオメガ3脂肪酸(α-リノレン酸)が摂取できます。
- ④品質第一  
原料、製造、品質チェック、包装まで一貫生産管理。
- ⑤賞味期限  
製造日より1年  
※製造日より8ヶ月以上を残して納品

**お送り先指定 OK!**

**先着 50 セット限定**

**会員価格** ※価格はすべて税・送料込み

**会員ご本人限定** ★お一人様2セット限り

商品名	会員価格	メーカー希望小売価格
毎日えごまオイル 3g×30袋×2個	1,600円	3,920円

**お申込み** 当センターへお電話にてご連絡ください。お申込み用紙をお渡します。

**申込期間** 12月20日(火)まで ※商品は1月中旬までに指定の場所(北海道・沖縄・離島不可)へお届けします。

**チケット等のご注文について(必読)**

**当センターお申込み先: TEL 072-991-5607 FAX 072-991-5608**

- ☆ チケット等をご利用(使用いただける対象者は、会員ご本人と登録の同居ご家族限定です。対象者以外の方は利用できません。多くの会員様にご利用いただけるよう、皆さまのご理解をお願いします。(指定のある場合を除く)
- ☆ お申込み後のキャンセル・変更、及び払い戻し・交換等はできません。(指定のある場合を除く)なお、指定席チケットの座席位置の指定・リクエスト・事前確認等はできませんので、予めご了承ください。
- ☆ アドベンチャーワールドは、注文受け後の発注につき、14日あまり日数がかかりますのでご承知おきください。
- ☆ チケット等は全て、転売及び第三者への譲渡等は禁止されています。
- ☆ 『事業等申込書』は、当センターHP内「各種様式」④からダウンロードしていただけます。
- ☆ スポーツクラブパシオ利用券は、会員お1人様1回のご注文は5枚迄です。