



一般社団法人  
全国中小企業勤労者福祉サービスセンター加盟

**発行** (公財)八尾市中小企業勤労者福祉サービスセンター  
**住所** 〒581-0006 大阪府八尾市清水町1-1-6 (八尾商工会議所内)  
**TEL** 072-991-5607 **FAX** 072-991-5608  
**HP** <https://www.yao-kyosai.center.or.jp/>

他市共催  
特別企画

## あべのハルカスバックヤードツアー

### & 人気のランチビュッフェ



**日時** 令和6年3月17日(日) 10:30 ~ 14:15

**場所** あべのハルカス(ハルカス300展望台 他)

**募集人数** 全市計45名(応募多数時抽選) ※最少催行人数15名

**会員料金** 4,500円【中学生以上】 ※参考一般料金 6,500円  
3,500円【小学校4-6年生】 ※参考一般料金 5,400円

会員及び登録の同居ご家族限定

- ・小学校4年生未満の方はご参加いただけません。
- ・一部階段の移動がありますので、自力で階段移動が困難な方はご参加いただけません。
- ・当ツアーは、あべのハルカスの機械室等をご案内するツアーです。
- ・メンテナンス等により予告なくツアー行程を変更することがございます。



**申込方法** 所定様式⑭「事業等申込書」にて当センターへお申し込みください。

#### スケジュール

(集合) 16階展望台チケットカウンター付近  
10:30 あべのハルカスバックヤードツアー

- オリエンテーション
- > 地下5階/雨水貯留槽、バイオガス設備ほか
  - > 15階/メガブレース、各種発電設備ほか
  - > 17階/吹き抜け
  - > 56階/制振振り子
  - > 「ハルカス300(展望台)」内(58階)、自由行動  
(展望台からの眺望をお楽しみください)

★詳細は、HPでご確認ください。

(各自移動)

12:45 モクモク直営農場レストラン お日さまのえがお  
(あべのハルカス近鉄本店 タワー館13F)  
お食事時間: 90分(バイキング)

(終了後各自解散)

普段は決して入ることができないバックヤードを  
アテンドスタッフが90分たっぷりご案内!  
もちろん展望台のフリータイムもあります!

申込締切  
2月20日  
(応募多数時抽選)

#### モクモク直営農場レストラン



## 家庭常備薬のお申込みについて

★家庭用常備薬等のご案内を同送しています。皆さまの健康管理に、ぜひご活用ください。

申込用紙は、事業所へとりまとめをお願いしています。  
お申込みの際は、各事業所のご担当者様へご確認ください。

◎センターへのご提出期限は 2月15日(木) 必着です。



プリズムホール  
八尾市文化会館

# ULTRAMAN NEW GENERATION THE LIVE ウルトラマンブレイザー編

in 大阪

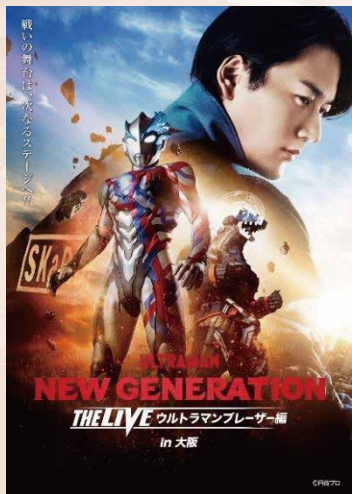

**日時** 3月20日(水・祝)

開演 ① 11:00 (開場 10:00)  
② 15:00 (開場 14:00)

**場所**

八尾市文化会館  
プリズムホール 大ホール

**出演** ヒルマ ゲント(演・藤野友也)、ウルトラマンブレイザー 他

**会員料金** **3,300円**【全席指定 / 一般前売 4,800円(当日 300円増)】

会員・同居のご家族限定

**お申込み** 2月20日(火)までに当センターへお申込みください。

★希望公演(①11:00 or ②15:00)をご指定ください。 ※枚数に限りがあります。

◇3歳以上は有料(2歳以下でも座席が必要な場合は有料)です。

◇小さなお子様で座席を高くする必要がある場合は、座布団などをご持参ください。

◇お問合せ先:プリズムホールチケットカウンター ☎072-924-9999 ※車椅子でご来場の際は、予め左記までご連絡ください。

## OSK日本歌劇団 レビュー春のおどり

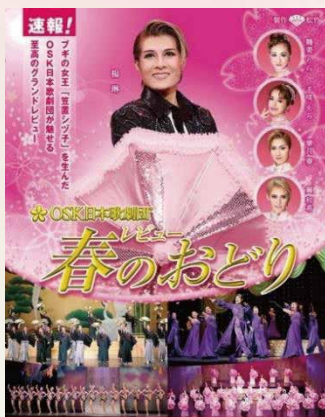

**出演** OSK日本歌劇団 劇団員

**会場**

大阪松竹座

大阪市中央区道頓堀 1-9-19  
Osaka Metro 各線なんば駅  
[15B出口]より徒歩約1分

**販売公演**

公演日	午前/午後	開演時間
4月7日(日)	午後の部	15:00
4月13日(土)	午前の部	11:00

※会期は4月6日(土)～4月14日(日)

先着  
各6枚

**会員料金** **4,800円**【一等席(1・2階席) / 一般料金 9,500円】

会員・同居の  
ご家族限定

**申込締切** 2月15日(木)までに、当センターへお申込みください。

★ご希望日をご指定ください。先着順につき、上限枚数に達し次第終了します。  
※お席が離れる場合がございます。予めご了承ください。

特別展

## モネ 連作の情景

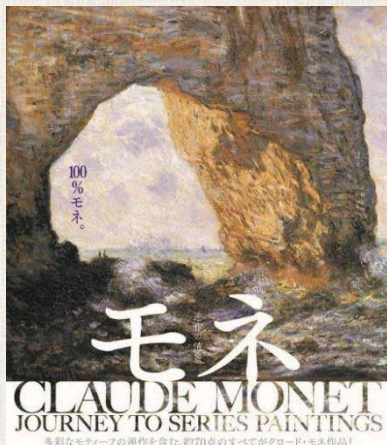

**会期**

2024.2.10(土) - 5.6(月祝)

先着  
計20枚

**会場**

大阪中之島美術館 5階展示室

(大阪市北区中之島4丁目 <https://nakka-art.jp>)

開場時間:10:00~18:00(入場は17:30まで)

休館日:月曜日(2月12日、4月1日、15日、22日、29日、5月6日は開館)

**会員価格**

一般 **1,300円**【当日料金 2,500円】

会員・同居の  
ご家族限定

※障がい者手帳等をお持ちの方(介護者1名を含む)は当日料金の半額(要証明)

★高大生・小中生チケットは、当センターでのお取り扱いはありません。

**申込締切**

上記期間中、先着順で販売します。当センターへお申込みください。  
※なくなり次第終了となります。

★チケット等の申込要綱は4面 チケット等のご注文について をご覧ください。 当センター: TEL 072-991-5607 FAX 072-991-5608

全福センターより



**高濃度 薬用入浴剤**

# ホップス温浴 重炭酸湯の恵V

冷え性 肩こり 腰痛 神経痛  
を改善する**薬用入浴剤**



自宅のお風呂で湯治効果! 湯船にポンと入れるだけ、お湯が変わります!

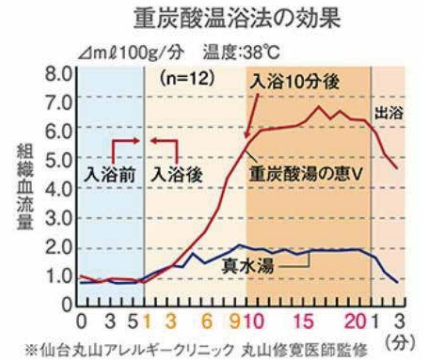
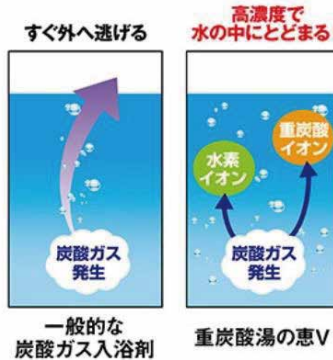

**会員価格** 会員ご本人限定 ★お一人様2セット限り ※価格はすべて税・送料込み

商品名	数量	会員価格	一般価格
ホップス温浴 重炭酸湯の恵V	30錠	2,000円	3,630円
ホップス温浴 重炭酸湯の恵V	100錠	5,300円	8,200円

先着  
100セット  
限定

**お申込み** 当センターへお電話にてご連絡ください。お申込み用紙をお渡します。 ※ご注文として承ることはできません。

**申込期間** 2月22日(木)まで ※商品は、お申込み後1か月程度で指定の場所(北海道・沖縄・離島不可)へお届けします。

★ビオス・クリエイティブ・スポーツクラブ 利用券【令和6年1月~6月ご利用分】先着順販売中!  
☆会員おひとり 5枚/月(年度累計36枚)まで ※販売総数360枚限り **550円/1枚** (利用期限 令和6年6月末)

人間ドック  
割引提携施設

医療法人 城見会

## アムスニューオータニクリニック



ホテルの中に創られた高級感と快適性を兼ね備えた人間ドック専門施設  
優雅で気品溢れる受診環境で、ゆったりとくつろぎながらご受診いただけます。

**会員料金 (すべて税込) 対象: 会員本人及び会員の配偶者限定**

受診コース	通常一般料金	会員特別料金	対象期間
日 帰 り	49,500円	45,100円	[7月~12月]
		38,500円	[1月~6月]
1泊2日	77,000円	68,200円	通年 [4月~翌3月]

- ホテル内レストランや近隣提携レストランでご利用いただけるお食事券をご用意。(ご受診当日のみ有効)
- 受診所要時間は約3時間。検査結果(一部の検査を除く)は、当日お帰りになるまでに医師から直接ご説明いたします。

**利用方法&注意事項**

>> 直接『アムス ニューオータニ クリニック』へ受診予約  
【電話から】06-6949-0305 【HPから】<https://www.ams-dock.jp/newotani/>  
◎必ず『八尾市共済センター会員(またはその配偶者)』である旨をお申し出ください。

土曜・祝日も営業

併せて、当センター  
「人間ドック補助」の  
申請ももちろんOK!  
※35歳以上の会員本人のみ

>> 受診日当日に、必ず『八尾市共済センター会員証』をご持参ください。  
◎配偶者の方は、会員ご本人からお預かりいただくか、コピー(会員氏名記載のもの)をご持参ください。  
※当日にお持ちでない場合は、会員特別料金が適用されません。

【アムス ニューオータニ クリニック】  
大阪市中央区城見 1-4-1 ホテルニューオータニ大阪 4F (JR 大阪環状線「大阪城公園」駅より徒歩3分)

## 当選者発表!!

1月号  
掲載

# Quiz de お年玉プレゼント

ご当選された方、おめでとうございます！ たくさんのご応募誠にありがとうございました！

賞品	会員番号				
A賞:47都道府県お取り寄せグルメ	49-327	317-76	340-28	478-11	601-1
B賞:お取り寄せグルメ	49-341	227-16	317-117	392-5	509-1
C賞:海鮮グルメ	49-259	317-72	340-15	392-14	574-6

★ 個人情報保護の観点から、会員番号で表記しております。あしからずご了承ください。

※ 賞品は、応募時ご記載のメールアドレスへ電子ギフトでお送りしました。メールが届いていない場合は、当センターへご連絡ください。

### クイズの答え

第1問 矢印の向きに読むと4つすべてが二字熟語になるよう、**?**に漢字を入れてください

1

竜  
↓  
雷 → **神** → 様  
↓  
酒

2

口  
↓  
頬 → **紅** → 梅  
↓  
白

3

実  
↓  
正 → **直** → 火  
↓  
伝

第2問 今『シャモヤん島』にボートが4艘(そう)ある。離れた『ワーキングオン島』まで海を渡るには、A号は2分、B号は4分、C号8分、D号は16分かかる。このボートすべてをワーキングオン島に運びたいが、操縦士は1人しかいない。1艘にもう1艘だけをロープでつないで渡ることができるが、そのときは遅いほうの時間がかかってしまう。このとき、すべてのボートを運ぶには最短で何分かかるといえるでしょうか？

※ただし、島間を渡る手段はボートのみとし、乗りかえ、つなぐ時間、波風の影響などはすべて無視する。

【30分(下記一例)】

- ① A号とB号で渡る(4分) ② A号で戻る(2分) ③ C号とD号で渡る(16分)  
④ B号で戻る(4分) ⑤ A号とB号で渡る(4分)

## 新規加入事業所 ご紹介キャンペーン中!

ご紹介いただいた会員様  
& 新規加入事業所様

それぞれに

ご加入会員数×1,000円分の  
ギフトカードをプレゼント!

※ 所定様式⑩『ご紹介カード』にてご紹介いただき、新規加入事業所が3か月継続在会いただいた場合に当キャンペーンの対象となります。

## △『入学祝金』来春 給付対象のお子様がいいらっしゃる会員様へ

「入学(就学)通知書」のコピーが申請時に必要です。予めコピーをとり保管しておいてください!

### チケット等のご注文について (必読)

当センターお申込み先: TEL 072-991-5607 FAX 072-991-5608

- ☆ チケット等をご利用(使用)いただける対象者は、会員ご本人と登録の同居ご家族限定です。対象者以外の方は利用できません。多くの会員様にご利用いただけるよう、皆さまのご理解をお願いします。(指定のある場合を除く)
- ☆ お申込み後のキャンセル・変更、及び払い戻し・交換等はできません。(指定のある場合を除く)  
なお、指定席チケットの座席位置の指定・リクエスト・事前確認等はできませんので、予めご了承ください。
- ☆ アドベンチャーワールドは、注文受け後の発注につき、10~14日程度かかりますのでご承知おきください。
- ☆ チケット等は全て、転売及び第三者への譲渡等は禁止されております。
- ☆ 『事業等申込書』は、当センターHP内「各種様式」④からダウンロードしていただけます。
- ☆ スポーツクラブパシオ利用券は、会員お1人様3枚まで/月(令和5年11月より)です。

転売禁止  
譲渡禁止

### 事務局からのお知らせ

- ◆ 退会届・入会届の提出期限について
  - ・退会届は、必ず退会月の末日までに登録取消届を、また入会届は入会月の1日までに提出してください。※必着/締日経過は翌月手続き
- ◆ 給付申請について
  - ・給付申請は、事由発生から3年以内です。3年を超えると申請いただけませんのでご注意ください。
  - また、給付申請書には正しくお振込先銀行口座をご記入下さい。誤りがあった場合は、銀行手数料料分を差し引かせていただきます。
- ◆ 当センターへのご意見・ご要望について
  - ・当センターへのご意見・ご要望等がございましたら、当センターHP内、「お問い合わせ」フォームよりお寄せください。